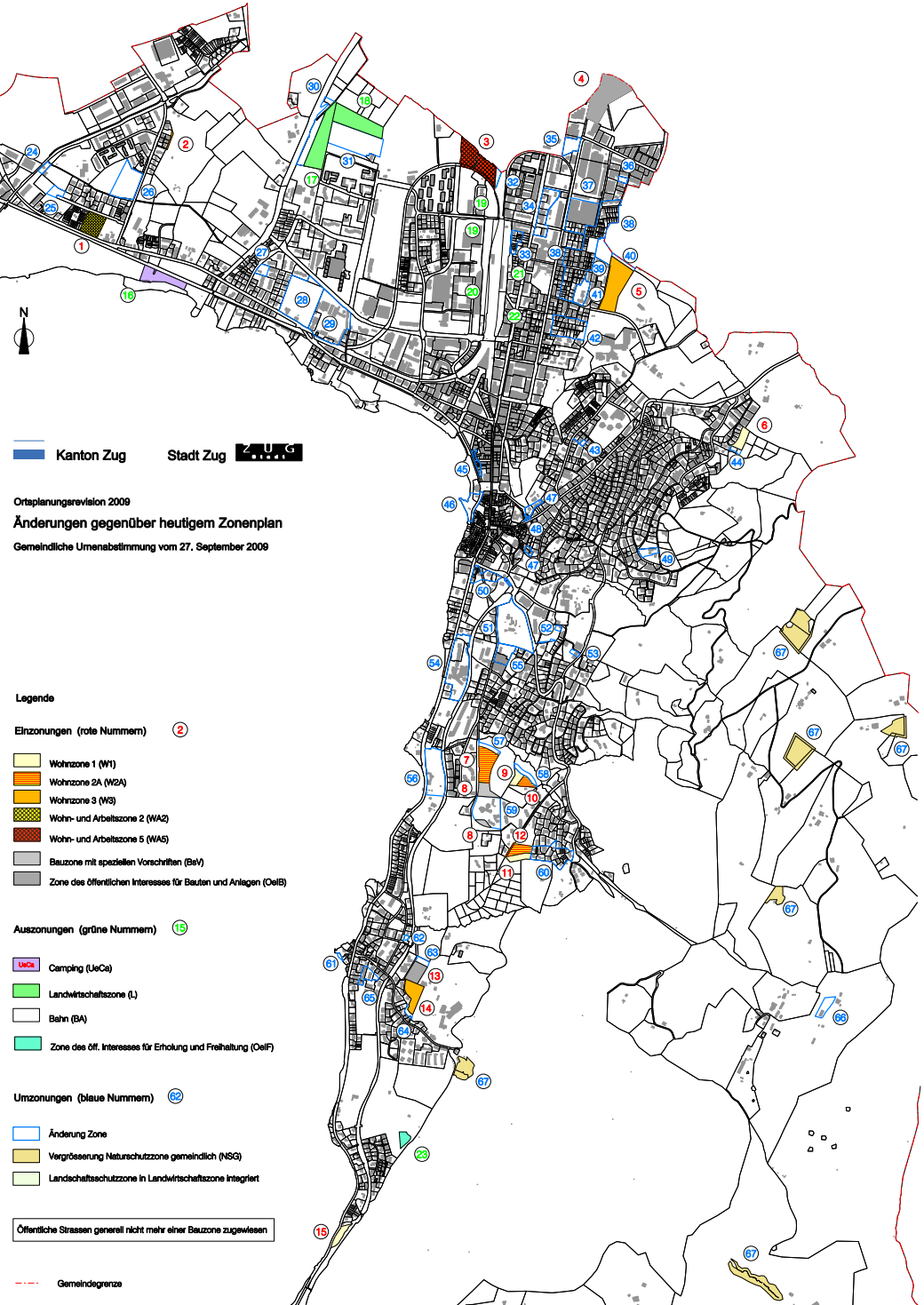

Einzonungen

1 Einzonung Renkstrasse
Einzonung in die Zone WA2. Überlagerung mit einer Zone für preisgünstigen Wohnungsbau gemäss § 37 BO.

2 Einzonung Steinhausmattstrasse
Einzonung in die Zone W3.

3 Einzonung Schlatts Nord
Einzonung in die Zone WA5. Überlagerung mit einer Zone für preisgünstigen Wohnungsbau gemäss § 37 BO.

4 Einzonung Göbli
Einzonung in die Zone OeIB.

5 Einzonung Lüssi
Einzonung in die Zone W3. Überlagerung mit einer Zone für preisgünstigen Wohnungsbau gemäss § 37 BO.

6 Einzonung Steinmatt
Einzonung in die Zone W1.

7 Einzonung Freudenberg
Einzonung in die Zone W2A.

8 Einzonung Klösli Melaberg
Einzonung in die Zone BeV.

9 Einzonung Hasenbühl
Einzonung in die Zone W1.

10 Einzonung Hasenbühl
Einzonung in die Zone W2A.

11 Einzonung Ginnmen
Einzonung in die Zone W1.

12 Einzonung Ginnmen
Einzonung in die Zone W2A.

13 Einzonung Mühlmatt
Einzonung in die Zone OeIB.

14 Einzonung Parzelenkuhnen
Einzonung in die Zone W3. Überlagerung mit einer Zone für preisgünstigen Wohnungsbau gemäss § 37 BO.

15 Einzonung Bleikibach
Einzonung in die Zone W1.

Auszonungen

16 Auszonung Campingplatz
Das Areal in der Zone OeIB wird der Obigen Zone mit speziellen Vorschriften für Camping zugewiesen.

17 Auszonung Hertl Nord
Das Areal in der Reservebauzone W2B bzw. der Zone W2B wird der Landwirtschaftszone zugewiesen.

18 Auszonung Hertl Nord
Das Areal in der Reservebauzone W4 wird der Landwirtschaftszone zugewiesen.

19 Auszonung SBB West
Das Areal in der Zone WA5 wird dem Bahnareal zugewiesen.

20 Auszonung SBB West
Das Areal in der Zone BeV wird dem Bahnareal zugewiesen.

21 Auszonung SBB Ost
Das Areal in der Zone WA5 wird dem Bahnareal zugewiesen.

22 Auszonung SBB Ost
Das Areal in der Zone WA5 wird dem Bahnareal zugewiesen.

23 Auszonung Rähmatt
Das Areal in der Zone W1 wird entlang dem bergseitigen Waldrand der Zone OeIF zugewiesen.

Umzonungen

24 Umzonung Alte Lorze
Das Areal zwischen Alter Lorze und Fussballplatz wird von der Zone OeIB in die Zone W3 umgezont.

25 Umzonung Renkstrasse
Das Areal nördlich der Renkstrasse wird von der Zone W2B in die Zone W3 umgezont.

26 Umzonung Riedmatt
Das Areal wird von der Zone K3 in die Zone W4 umgezont.

27 Umzonung Letzi
Das gesamt Schulareal wird der Zone OeIB zugewiesen. Der Teil in der Zone W4 wird in die Zone OeIB umgezont.

28 Umzonung Areal Oesch
Das Areal wird von der Reservebauzone W4 in die Zone BeV umgezont.

29 Umzonung Areal Bärenmarkt
Das Areal wird von der Zone OeIB in die Zone BeV umgezont.

30 Umzonung Hertl Nord
Das Areal wird von der Zone OeIF in die Landwirtschaftszone umgezont.

31 Umzonung Hertl Nord
Das Areal wird von der Reservebauzone W4 in die Zone W4 umgezont.

32 Umzonung SBB West
Das Gebiet der Landwirtschaftszone wird für die Erweiterung der Abstellanlagen dem Bahnareal zugewiesen.

33 Umzonung Gärtbeug
In Zusammenhang mit der Neugestaltung der Arealbebauung wird das Gebiet von der Zone W2B in die Zone W2C umgezont.

34 Umzonung Bahnstrasse
Das Areal beim der Bahnstrasse zwischen der Schulanlage GBSZ und der Ahornstrasse wird von der Zone W4A in die Zone WA5 umgezont.

35 Umzonung Industriestrasse 51
Die südliche Fassade Industriestrasse 51 wird von der Zone WA5 in die Zone W4A umgezont.

36 Umzonung Bahnsp
Der Spielplatz wird von der Zone W4A in die Zone OeIB umgezont.

37 Umzonung V-Zug AG
Der südliche Teil der V-Zug AG wird von der Zone AA in die Zone BeV umgezont.

38 Umzonung Gubisti
In Zusammenhang mit der Neugestaltung der Arealbebauung wird das Gebiet von der Reservebauzone W2B bzw. der Zone W2B in die Zone W2C umgezont.

39 Umzonung Lüssi
Das Areal wird von der Reservebauzone W2B in die Zone W3 umgezont.

40 Umzonung Lüssi
Das Areal wird aus rechtsstaatlichen Gründen das Areal von der Landwirtschaftszone in die Zone OeIF umgezont.

41 Umzonung Lüssbaug 17/19
Die südliche Parzelle Lüssbaug 17/19 wird von der Zone W3 in die Zone OeIB umgezont.

42 Umzonung Sonnenstrasse
In Zusammenhang mit der Neugestaltung der Arealbebauung wird das Gebiet von der Zone W2B in die Zone W2C umgezont.

43 Umzonung Schlatgarbach
Der Spielplatz wird von der Zone W3 in die Zone OeIB umgezont.

44 Umzonung Steinweg
Landschaftliche Freihaltung vom Lüssbach. Das Areal wird von der Landwirtschaftszone in die Zone OeIF umgezont.

45 Umzonung Vorstadt
Die Altstadtzone wird auf das Gebiet innerhalb der Mauern beschränkt. Das Areal wird von der Zone KA in Zone KU umgezont.

46 Umzonung Seestrasse
Die Altstadtzone wird auf das Gebiet innerhalb der Mauern festgelegt. Das Areal wird von der Zone OeIB in Zone KA umgezont.

47 Umzonung Löbeen- und Schützenstrasse
Die Altstadtzone wird auf das Gebiet innerhalb der Mauern beschränkt. Das Areal wird von der Zone KA in Zone WB3 umgezont.

48 Umzonung Löbeenstrasse
Die Altstadtzone wird auf das Gebiet innerhalb der Mauern beschränkt. Das Areal wird von der Zone KA in Zone WA4 umgezont.

49 Umzonung Rittelberg
Der Rittelberg wird von der Zone W2B in die Zone OeIB umgezont.

50 Umzonung Zugerbergstrasse
Die Altstadtzone wird auf das Gebiet innerhalb der Mauern beschränkt. Das Areal wird von der Zone KA in Zone WA3 umgezont.

51 Umzonung Zurlaubenhof
Der Zurlaubenhof wird von der Zone WGA in die Zone BeV umgezont.

52 Umzonung Schulen St. Michael
Das Areal wird von der Zone OeIB in die Zone WGA umgezont.

53 Umzonung Feldhof
Das Areal südlich der Abdankungshalle wird für die Friedhofserweiterung von der Zone WGA in die Zone OeIB umgezont.

54 Umzonung Kantonsspital
Das Areal wird von der Zone OeIB in die Zone BeV umgezont.

55 Umzonung Theilerhaus
Das Areal wird für kantonale Schulanlagen von der Zone WA3 in die Zone OeIB umgezont.

56 Umzonung St. Karl
Das Areal wird von der Zone W2B in die Zone BeV umgezont.

57 Umzonung Freudenberg
Landschaftliche Freihaltung der Bestockung Feldbach. Das Areal wird von der Landwirtschaftszone in die Zone OeIF umgezont.

58 Umzonung Hasenbühl
Landschaftliche Freihaltung der Bestockung Feldbach. Das Areal wird von der Landwirtschaftszone in die Zone OeIF umgezont.

59 Umzonung Klösli Melaberg
Das Areal wird von der Zone OeIB in die Zone BeV umgezont.

60 Umzonung Bellevue
Das Areal wird von der Zone W3 in die Zone WGB umgezont.

61 Umzonung Seeufer Oberwil
Die Landschaftsverzonung wird von der Gewässerfläche in die Zone OeIF umgezont.

62 Umzonung Bahnhof Oberwil
Das Areal wird von der Zone OeIB in die Zone WGB umgezont.

63 Umzonung Mühlmatt
Die Zonierung wird der Erweiterung der Grundwasserschutzzone angepasst. Das Areal wird von der Landwirtschaftszone in die Zone OeIF umgezont.

64 Umzonung Parzelenkuhnen
Landschaftliche Freihaltung des Mühlbachs. Das Areal wird von der Landwirtschaftszone in die Zone OeIF umgezont.

65 Umzonung Kernzone Oberwil
Die Kernzone wird der Ortsbildschutzzone angepasst. Das Areal wird von der Kernzone Oberwil in die Zone WA3 umgezont.

66 Umzonung Vorderpfaffenboden
Der Bereich des Fährmeisterhauses und des Fortsgebäudes wird von der Zone OeIF in die Landwirtschaftszone umgezont.

67 Ruffezonen im Naturschutzgebiete
Die Naturschutzgebiete werden um Ruffezonen erweitert. Die Areale werden von der Landwirtschaftszone in die Naturschutzzone NSG umgezont.