BAUDEPARTEMENT ZUG Stadt

TEILRICHTPLAN
SIEDLUNG UND LANDSCHAFT

ANPASSUNG POST

1 : 1000

PLAN NR. 7242	DATUM: 05. JUNI2006
VOM STADTRAT ZUR VORPRÜFUNG EINGEREICHT AM: 11. JULI 2006	
VORPRÜFUNG DURCH DAS AMT FÜR RAUMPLANUNG: 12. OKTOBER 2006	
PUBLIZIERT IM AMTSBLATT NR. VOM ZIFFER	ÖFFENTLICHE AUFLAGE AUF DEM BAUDEPARTEMENT VOM BIS
VOM STADTRAT BESCHLOSSEN AM : DER PRÄSIDENT: CHRISTOPH LUCHSINGER	DER STADTSCHREIBER: ARTHUR CANTIENI
VOM AMT FÜR RAUMPLANUNG GENEHMIGT AM :	

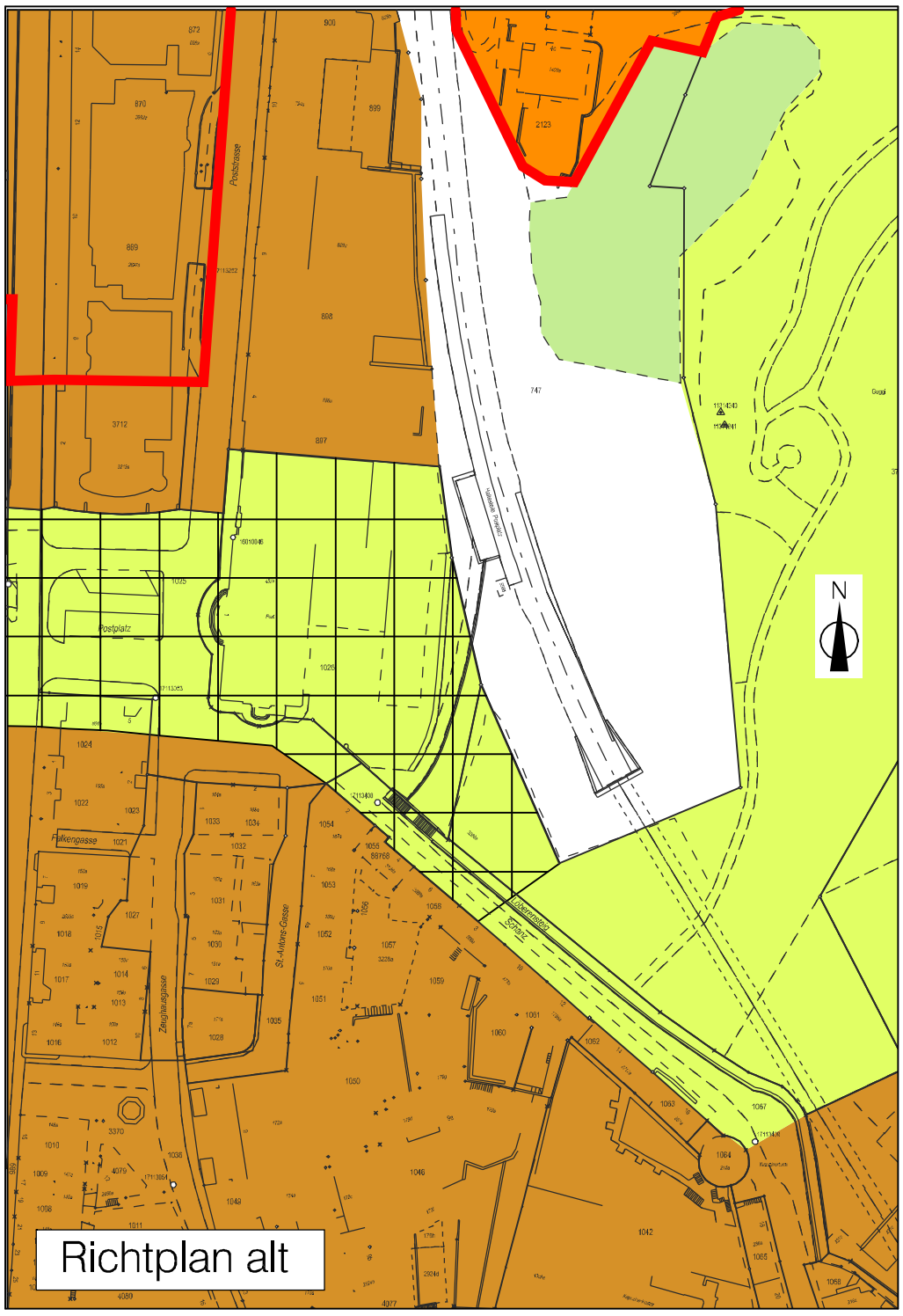

Legende:

Genehmigungsinhalt

Kerngebiet

Gebiet des öffentlichen Interesses für Bauten und Anlagen

Information

Wohnzone

Gebiet des öffentlichen Interesses für Freihaltung und Erholung

Ortsbildschutzgebiet
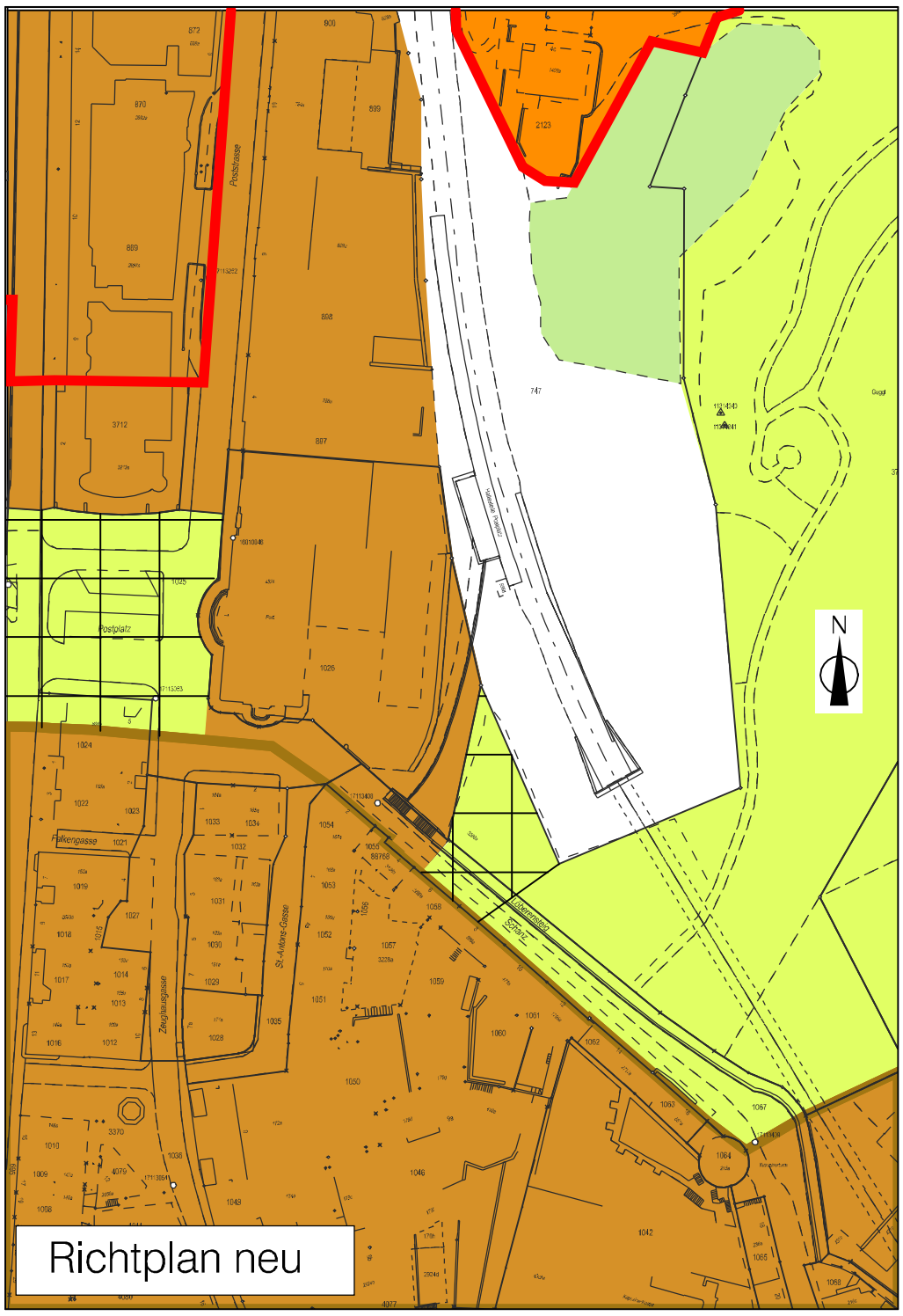
Wald