

An
Stadt Zug Immobilien
z. Hd. Erich Oegger
Zeughausgasse 9
Postfach 1258
6301 Zug

Von
Walter Beer, Leiter Feuerschau
Zeughausgasse 9, Postfach 1258
6301 Zug
Telefon 041 728 22 64
Telefax 041 728 23 52
E-Mail walter.beer@zug.zg.ch

Zug, 2. Mai 2006

Kontrollbericht Nr. 2072

3-Fachturnhalle General-Guisan-Strasse 2, 6300 Zug, Assek. Nr. 3432 a, Stichprobe

Sehr geehrte Damen und Herren

Am 1. Mai 2006 haben wir in obengenannter Liegenschaft die feuerpolizeiliche Kontrolle durchgeführt. Dazu halten wir Folgendes fest:

1. **Fluchtwege EG**
1 x 250 cm = 400 Pers.
2 x 148 cm = 2x200 = 400 Pers.
2. **Fluchtweg UG**
1 x 250 cm = 400 Pers
3. **Total** = 1'200 Pers.

Allfällige Miteigentümer und Mieter oder Rechtsnachfolger sind zu orientieren.

Der Kontrollbericht erfolgt als formloser Brief. Falls Sie eine beschwerdefähige Verfügung wünschen, teilen Sie uns dies bitte unter Angabe der Beanstandungsnummer mit.

Freundliche Grüsse
Walter Beer, Leiter Feuerschau

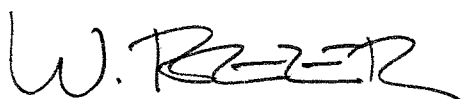

Beilage: Grundrisse

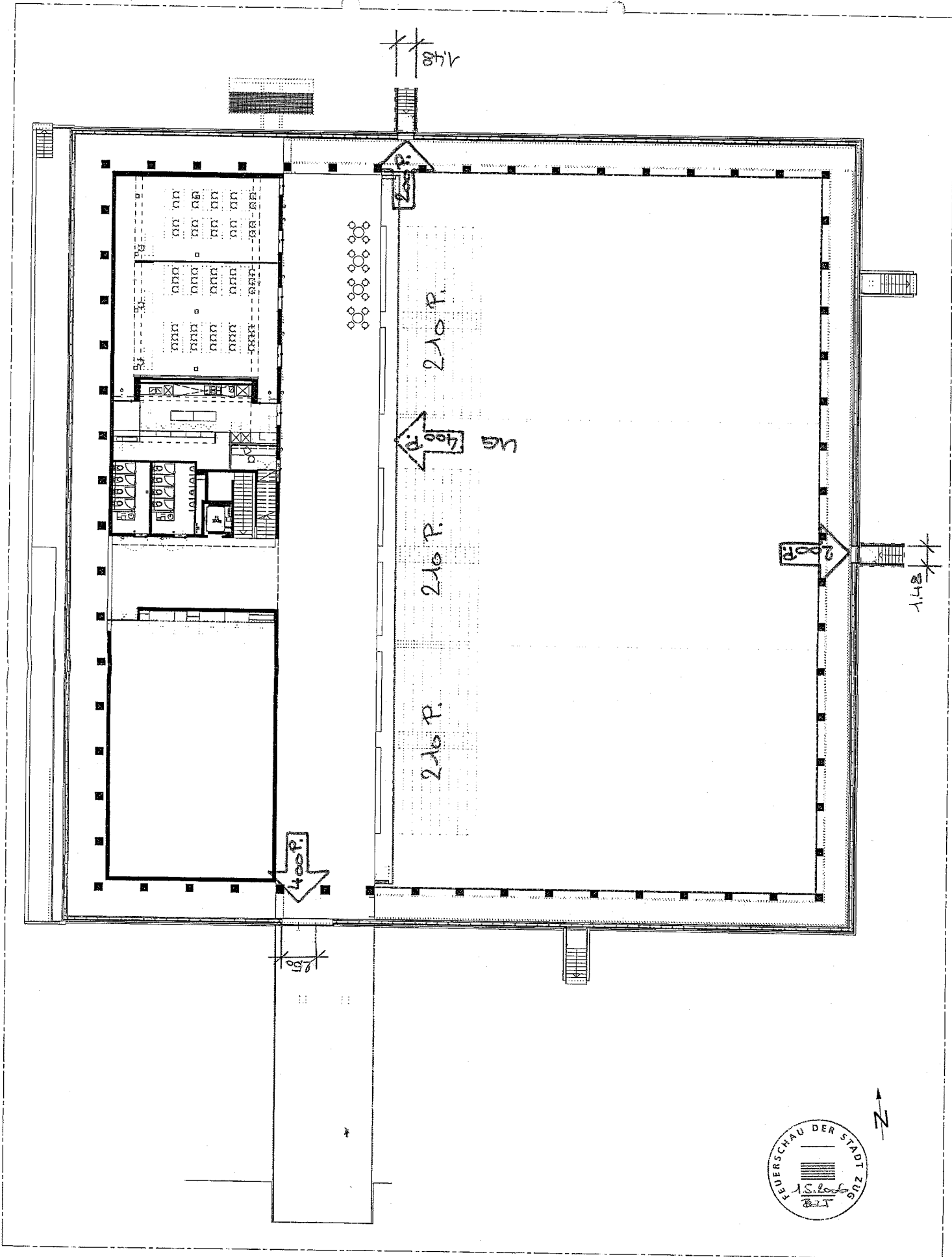

NEUBAU SPORTHALLE ZUG

<p>Einwohnergemeinde der Stadt Zug</p>	<p>Stadtbauamt Zug / Hochbau Zeughausgasse 9, 6300 Zug Tel. 041 728 15 15</p>	<p>Gez.: Datum:</p>	<p>Rev.: Datum:</p>	<p>Dr. Lüchinger & Meyer Bauingenieure AG Tel. 01 381 31 15</p>	<p>GHISLENI BAULEITUNG Tel. 041 724 59 77</p>	<p>Béatrix & Consolascio Architekten AG Tel. 01 910 90 00</p>
--	---	-------------------------	-------------------------	---	---	---

NIVEAU ±0.00 = 419 23 m

ERDGE HOSS

PL NR : A-000-UE-1-0002

PLAN A3 MST.: 1:250

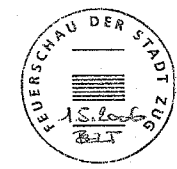

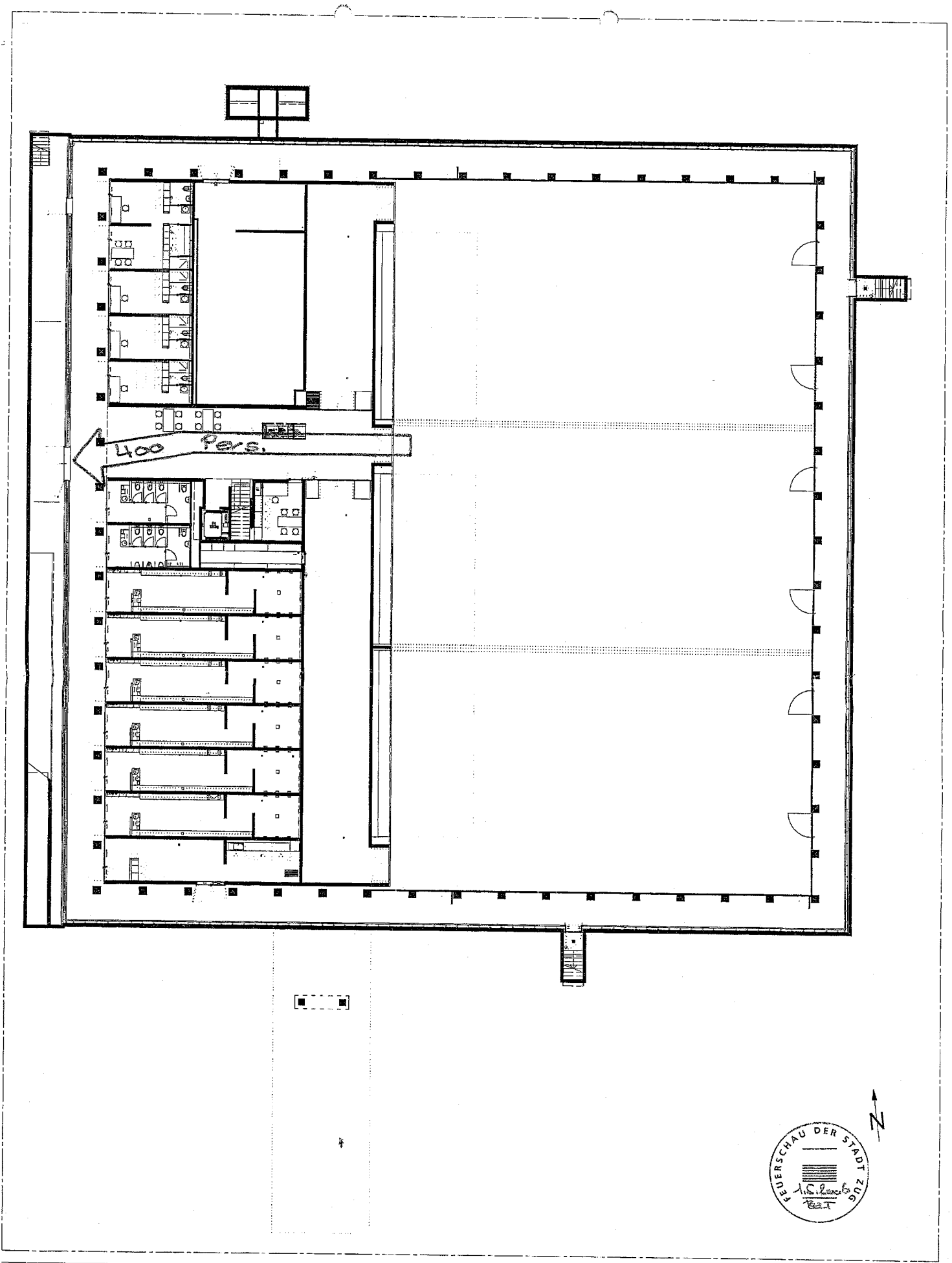

NEUBAU SPORTHALLE ZUG

 Einwohnergemeinde der Stadt Zug	Stadtbauamt Zug / Hochbau Zeughausgasse 9, 6300 Zug Tel. 041 728 15 15	Gez.: Datum:	Rev.: Datum:	Dr. Lüchinger & Meyer Bauingenieure AG Tel. 01 381 31 15	GHISLENI BAULEITUNG Tel. 041 724 59 77	 Bétrix & Consolascio Architekten AG Tel. 01 910 90 00
---	--	-----------------	-----------------	--	--	---

NIVEAU ±0.00 = 419.23 m

1. UNTERGESCHOSS

PLANNR.: A-000-UE-1-0001

PLAN A3

MST.: 1:250

